

3°

WORKSHOP DI BOTANICA

CARTOGRAFIA FLORISTICA
DEL NORD ITALIA:
L'ENDEMISMO

8 - 9 settembre 2023



fondazione
museo civico
di rovereto

IN COLLABORAZIONE CON

Fondazione  Alvise Comel



SOCIETÀ
MUSEO CIVICO
ROVERETO

CON IL PATROCINIO DI



**VENERDÌ
8 SETTEMBRE 2023**

Convegno presso la sala "F. Zeni"
Museo di Scienze e Archeologia
Borgo S. Caterina, 41 - Rovereto (TN)

**SABATO
9 SETTEMBRE 2023**

Escursione floristica sul Monte Baldo
a cura della Sezione Botanica
della Fondazione
Museo Civico di Rovereto

3°

WORKSHOP DI BOTANICA

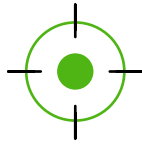
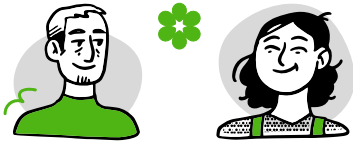
CARTOGRAFIA FLORISTICA
DEL NORD ITALIA:
L'ENDEMISMO

8-9 settembre 2023

A CHI È RIVOLTO

Rivolto a ricercatori e studenti universitari, liberi professionisti in campo ambientale, funzionari pubblici, operatori museali, o più in generale agli appassionati di botanica sistematica e di cartografia floristica.

OBIETTIVI

Dopo le prime due edizioni dove sono stati definiti lo stato dell'arte della cartografia floristica dell'Italia settentrionale e i metodi adottati al fine di definire un protocollo di raccolta dati comune, l'edizione di quest'anno è incentrata sulle specie endemiche. L'obiettivo più generale rimane quello di favorire i rapporti di rete tra le varie realtà e i diversi stakeholders con prospettive future nell'ambito di progetti di cartografia sovraregionale.

DETTAGLIO DEL PROGRAMMA

VENERDÌ 8 SETTEMBRE 2023

Convegno presso la Sala "F. Zeni" del Museo di Scienze e Archeologia Borgo S. Caterina, 41 - 38068 Rovereto (TN)

09:00-10:00 | Registrazione

10:00-10:15

Apertura della giornata e indirizzi di saluto. Moderatrice dr.ssa Giulia Tomasi, ricercatrice sez. Botanica Fondazione Museo Civico di Rovereto

10:15-10:35

L'endemismo, aspetti generali (a cura del coordinatore del gruppo di floristica della Società Botanica Italiana: Giannantonio Domina)

10:35-10:55

Endemismo: aspetti normativi, iniziative conservazionistiche e necessità di tutela (Cesare Lasen)

10:55-11:15

L'endemismo alpino e il riscaldamento climatico (Lorenzo Marini e Costanza Geppert)

11:15-11:30 | Pausa caffè

11:30-11:50

L'endemismo in Italia settentrionale sulla base del progetto proposto nella seconda edizione del Workshop (Alessio Bertolli)

11:50-12:10

Panoramica criticità nel rilevamento delle specie endemiche delle Alpi orientali (Fabrizio Martini e Filippo Prosser)

12:10-12:30

Il rilevamento delle specie endemiche nelle Alpi occidentali (Alberto Selvaggi, Maurizio Bovio)

12:30-12:50

Il rilevamento delle endemiche in Liguria ed Emilia-Romagna come contributo al progetto di cartografia floristica dell'Italia settentrionale (Alessandro Alessandrini, Simonetta Peccenini)

13:00-14:30 | Pausa pranzo

14:30-15:50

Discussione su singoli casi critici con vari relatori:

- *Achillea moschata* e *A. erba.-rotta* (Maurizio Bovio e Andrea Mainetti)
- *Aquilegia confusa/einseana* (Federico Mangili)
- *Cerastium carinthiacum s.l.* (Filippo Prosser)
- *Delphinium dubium/elatum* (Roberto Dellavedova)
- *Erysimum* (Simonetta Peccenini)
- *Festuca* (Thomas Wilhelm)
- *Hedysarum hedysaroides* subsp. *exaltatus* (Fabrizio Martini)
- *Knautia* (Alessandro Gementi)
- *Rhinanthus* (Carlo Argenti)
- *Salvia saccardiana* (Silvio Scortegagna)

15:50-16:00 | Pausa caffè

16:00-17:30

Proseguimento della discussione e sintesi

17:30-18:00

Visita guidata alla nuova esposizione permanente di botanica del museo

18:00 | Fine lavori

SABATO 9 SETTEMBRE 2023

Escursione floristica sul Monte Baldo a cura della sezione Botanica della Fondazione Museo Civico di Rovereto

09:00

Ritrovo presso il parcheggio Follone (Piazzale Leoni - Rovereto) e partenza in pullman. Escursione a Madonna della Corona fin verso le 16:00 (pranzo al sacco).

MODALITÀ DI PARTECIPAZIONE

La partecipazione al workshop prevede una duplice modalità, in presenza e online. Il workshop è articolato in una giornata di convegno e una giornata di studio sul campo. Nel caso di partecipazione online si potrà seguire solo il convegno.

ISCRIZIONE ONLINE | EURO 20

Partecipazione online alla prima parte del convegno (solo la mattina)

ISCRIZIONE COMPLETA | EURO 40

Partecipazione in presenza al convegno e all'uscita sul territorio.

Include il coffee break, il pranzo (a buffet il venerdì e al sacco il sabato), i gadget e la quota del pullman per l'uscita.

ISCRIZIONE RIDOTTA | EURO 30

Partecipazione in presenza al convegno di venerdì (tutto il giorno).

Include il coffee break, il pranzo a buffet del venerdì e i gadget.

Il termine ultimo per l'iscrizione è il **31 agosto 2023**

Per iscriversi è necessario compilare il modulo online sul sito del museo.

Le quote di partecipazione sono a prezzo agevolato grazie al gentile contributo di Sandro Poli. Le iscrizioni saranno accettate secondo l'ordine d'arrivo fino al raggiungimento del numero massimo di capienza della sala. L'attività è riconosciuta ai fini dell'aggiornamento per gli insegnanti e del credito formativo per studenti della scuola secondaria di secondo grado.

POSTI LIMITATI, ISCRIZIONE ENTRO E NON OLTRE
IL 31.08.2023 A QUESTO [LINK](#)

POSTER SESSION

Nella giornata di venerdì 8 settembre 2023 per i partecipanti sarà possibile esporre un proprio poster inerente il tema del workshop.

Le proposte dovranno pervenire al seguente indirizzo e-mail **tomasigiulia@fondazionemcr.it** entro e non oltre il 31.08.2023.

Si richiede l'invio di titolo ed abstract relativi al lavoro che verrà presentato.

Il poster dovrà avere dimensioni 70x100 cm (orizzontale o verticale) ed essere scritto in lingua italiana.

La stampa necessaria per l'esposizione cartacea del poster il giorno dell'evento rimane a carico degli autori e dovrà essere consegnata al momento della registrazione al workshop.

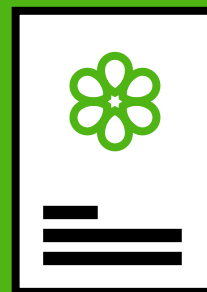

i

PER INFORMAZIONI

Fondazione Museo Civico di Rovereto
www.fondazionemcr.it
museo@fondazionemcr.it
T. 0464452800

 **fondazione
museo civico
di rovereto**

WORKSHOP

